

(bilag 1 til Grf. Beretning i.f.m. ordinær Generalforsamling 2019)

Fra: Tina Schleisner-Meyer [<mailto:Tina.Schleisner-Meyer@egekom.dk>]

Sendt: 29. marts 2019 14:06

Til: Ole B. Hovøre

Cc: Helene Wulf-Andersen

Emne: SV: Brøndsted, Veksø - muligheder for aflevering af emballageaffald - individuel opsmaling eller fælles løsninger

Hej Ole

For det første er der "kun" i alt 70 mtr ved rækkehusene, hvor der er 221 mtr på brandvejen. (faktisk er der 72 mtr frem til og med det første db hus på brandvejen)

Ved den anden række kan de holde for enden og så er der ca 30 mtr at trække spandene.

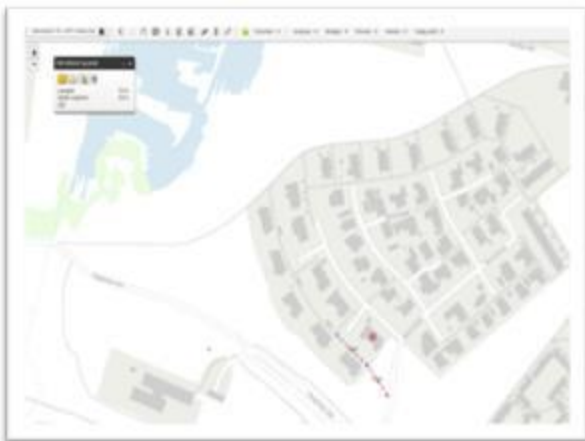
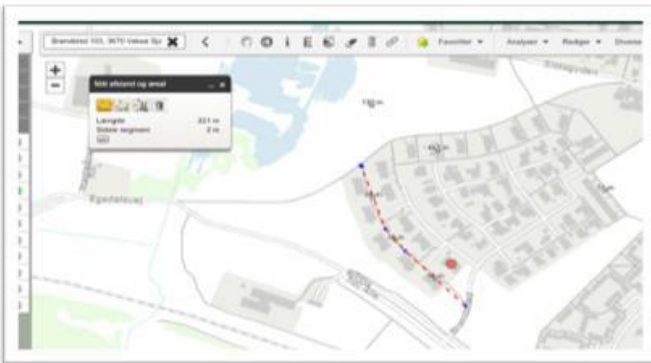
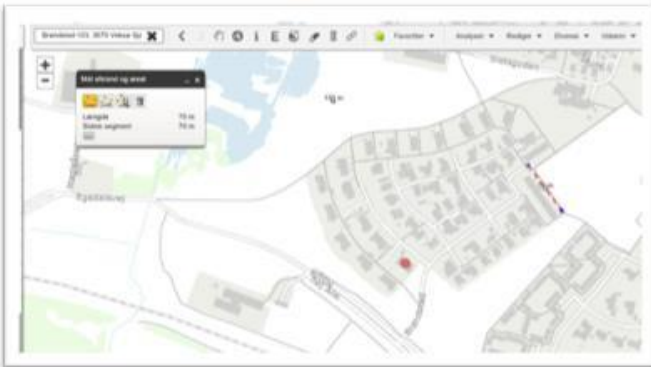

Dernæst er der væsentlige stigninger på brandvejen (over 10 % nogle steder), hvilket der ikke er ved rækkehusene. Det er derfor der hentes dagrenovation med landbilen fra de fælles skure på brandvejen. Omvendt ville det slet ikke være muligt for landbilen at komme ind på stien ved rækkehusene.

Og ingen af stederne kan 4kammerbilen komme ind.

Jeres område er komplekst, med meget forskellige adgangforhold og deraf 2 typer af materiel til dagrenovationen, som betyder at der bliver hentet med 2 forskellige biler.

Løsning 1

Da vi ikke kan tilbyde løsninger til emballageaffald der 100% afspejler den måde, der hentes dagrenovation på (2 biler), har vores udgangspunkt været, at tilbyde Jer en fælles kubeløsning med 2 stationer 2 steder i bebyggelsen – disse skal dække alle.

Fordele – alle behandles ens – ingen skal have en beholder stående, eller køre den frem til tømning – støj: der tømmes 1 gang ved hver kube ad gangen, så er det overstået

Ulemper – man får lidt længere at gå med affaldet – mængderne bliver mindre, da nogle vælger at putte det restaffaldet – der skal etableres 2 standpladser til kubestationerne, foreningen afholder etableringsudgiften. kommunen leverer materiellet

Løsning 2

Da I har ønsket, at vi kigger på muligheden, for at tilbyde nogle af Jer 4kammer beholdere, har vi peget på et løsningsforslag som dels imødekommer de udfordringer, der er på nogle af adresserne og dels gør det så logistisk muligt for renovatøren (der er 2 renovatører hvis der skal et kubesæt og beholdere op) at hente affaldet.

Denne løsning er at Brandvejen og den bageste række (i alt 29 adresser), hvor bilen ikke kan komme ind deles om 1 kubesæt placeret i starten af bebyggelsen og at de øvrige adresser (70 adresser) tilbydes 4kammerspande.

OBS Renovatøren på 4kammerbilen har ønsket at vi kun tilbyder den lille 4kammerbeholder til rækken ved fodboldbanen, da den store 4kammer er meget uhandy at gå langt med (arbejds miljø). Optimalt bør de evt bruge kuber.

Fordele: 70 husstande får mulighed for at have egen beholder – bedre sortering

Ulemper: De husstande af de 70, der ikke ønsker beholderen, "må" ikke bruge det ene kubesæt, da det så vil være underdimensioneret, men skal i stedet aflevere det sorterede affald på genbrugsstationen. – man kan ikke blæse og have mel i munden. - Der skal etableres 1 kubestandplads, foreningen afholder etableringsudgiften. kommunen leverer materiellet.

Løsning 3

Alle får 4kammerbeholdere. Fra de husstande, der nu får hentet dagrenovation med landbilen skal beholderne køres frem til kørevej inden kl 6 på tømmedagen – der skal være standplads, hvor det er sikret, at beholderen ikke suser rundt i blæsevej

Fordele – alle får mulighed for egen beholder – bedre sortering

Ulemper – nogle skal køre deres beholdere frem og evt hjælpe deres naboer med dette – der skal etableres en standplads, foreningen afholder etableringsudgiften. Kommunen leverer materiellet

Jeres bebyggelse er så sammensat, at der ikke findes en rigtig god løsning til Jer alle, og som er 100 % retfærdig for alle.

Samtidigt skal Affaldsgruppen finde en løsning, der både kan overholde arbejdsmiljø i forhold til renovatøren og som er så optimal som muligt i forhold til sortering og rentabilitet for ordningen.

I er derfor nødt til at have en ordning, hvor I områdevist har samme ordning. forslag til disse løsninger er præsenteret her.

Der bliver ikke mulighed for at lave særordninger for enkeltadresser. Affaldsgruppen er bemyndiget af kommunalbestyrelsen til at træffe det endelige valg af løsning til det enkelte område.

Vi vil foreslå, at I tager en afstemning om løsningerne, og vælger løsningen med flest stemmer.

Det er vigtigt, at alle beboere er klar over, at der skal sorteres - uanset hvilken løsning der vælges.

I den forbindelse vil vi nævne, at vi så, at der tilsyneladende ikke bliver sorteret bioaffald i 2 af de 3 affaldsskure ved brandvejen (det 3. skur var låst).

I det ene skur var der pap og flamingo i bioaffaldet. Det kommer vi til at tage fat på.

Vi vil anbefale jer at opsætte skilte i affaldsskurerne, så det bliver tydeligt hvilken type affald, der må komme i hvilken beholder. Desuden vil vi anbefale at I tjekke om lyset er tilstrækkeligt til at man kan se containeren ordentligt. der virkede ret mørkt i skurene. En løsning hvor hver husstand har deres egen beholdere kan også være en mulighed, så der er tydeligt for den enkelte om der sorteres korrekt eller ej.

Vi håber, at hele foreningen vil se de nye sorteringsmuligheder, som en anledning til at få bevaret og udbygget de gode vaner om sortering, så Brøndsted er med til at bidrage til Egedals flotte høje genanvendelsesprocent.

Vh Helene og Tina

Med venlig hilsen

Tina Schleisner-Meyer

Miljøsagsbehandler – Affaldsområdet

Affaldsgruppen

Center for Teknik og Miljø

Mobilnummer: 7259 7302

E-mail: Affald@egekom.dk

www.egedalkommune.dk

